Управление по регулированию имущественных и земельных отношений Администрации Талицкого городского округа сообщает о возможности установления публичного сервитута в связи с поступлением ходатайства от ОАО «МРСК Урала» об установлении публичного сервитута.

1. Цель установления публичного сервитута – для размещения объектов электросетевого хозяйства, необходимых для подключения (технологического) присоединения к сетям инженерно-технического обеспечения: «Строительство участка ВЛ 10 кВ «Северный-1», СТП-25 кВА, ВЛ-0,4 кВ и установка ПКУ-0,4 кВ, входящих в ЭСК ПС 110/10 кВ «Поклевская» (электроснабжение объектов наружного освещения находящихся по адресу: Талицкий район, а/д Р-351 Екатеринбург-Тюмень на км 210+500, ФКУ «Уралуправтодор» (0,005 км, 0,025 МВА, 0,015 км, 1 шт.)».

2. Испрашиваемый срок публичного сервитута – 49 лет.

3. Адрес (описание местоположения) земельного участка (участков), в отношении которого испрашивается публичный сервитут: кадастровый квартал 66:28:2101006, Свердловская область, Талицкий район (в границах указанных в прилагаемом описании местоположения границ публичного сервитута).

4. Кадастровые номера и местоположение земельных участков, в отношении которых испрашивается публичный сервитут:

66:28:0000000:36 Свердловская область, Талицкий район.

5. Заинтересованные лица могут ознакомиться с поступившим ходатайством об установлении публичного сервитута и прилагаемым к нему описанием местоположения границ публичного сервитута, а также подать заявления об учете прав на земельные участки в Управлении по регулированию имущественных и земельных отношений Администрации Талицкого городского округа по адресу: Свердловская область, город Талица, улица Советская, 65, второй этаж, кабинет 3, тел.(34371)2-86-98 в рабочие дни с понедельника по четверг с 8.00 до 17.15, в пятницу с 8.00 до 16.00 (перерыв с 12.00 до 13.00), в течение пятнадцати дней со дня опубликования настоящего сообщения, в общественно-политической газете Талицкого городского округа «Сельская новь».

6. Официальный сайт в информационно-телекоммуникационной сети «Интернет», на котором размещается сообщение о поступившем ходатайстве об установлении публичного сервитута, а также размещена документация по планировке территории: www.atalica.ru.

Утверждена

_____

_____

от_____№_____

Схема расположения границ публичного сервитута

Для прокладки инженерных комуникаций "Строительство участка ВЛ 10 кВ «Северный-1», СТП-25 кВА, ВЛ-0,4 кВ и установка ПКУ-0,4 кВ, входящих в ЭСК ПС 110/10 кВ «Поклевская» (электроснабжение объектов наружного освещения находящихся по адресу: Талицкий район, а/д Р-351 Екатеринбург-Тюмень на км 210+500, ФКУ «Уралуправтодор») (0,005 км, 0,025 МВА, 0,015 км., 1 шт.)"

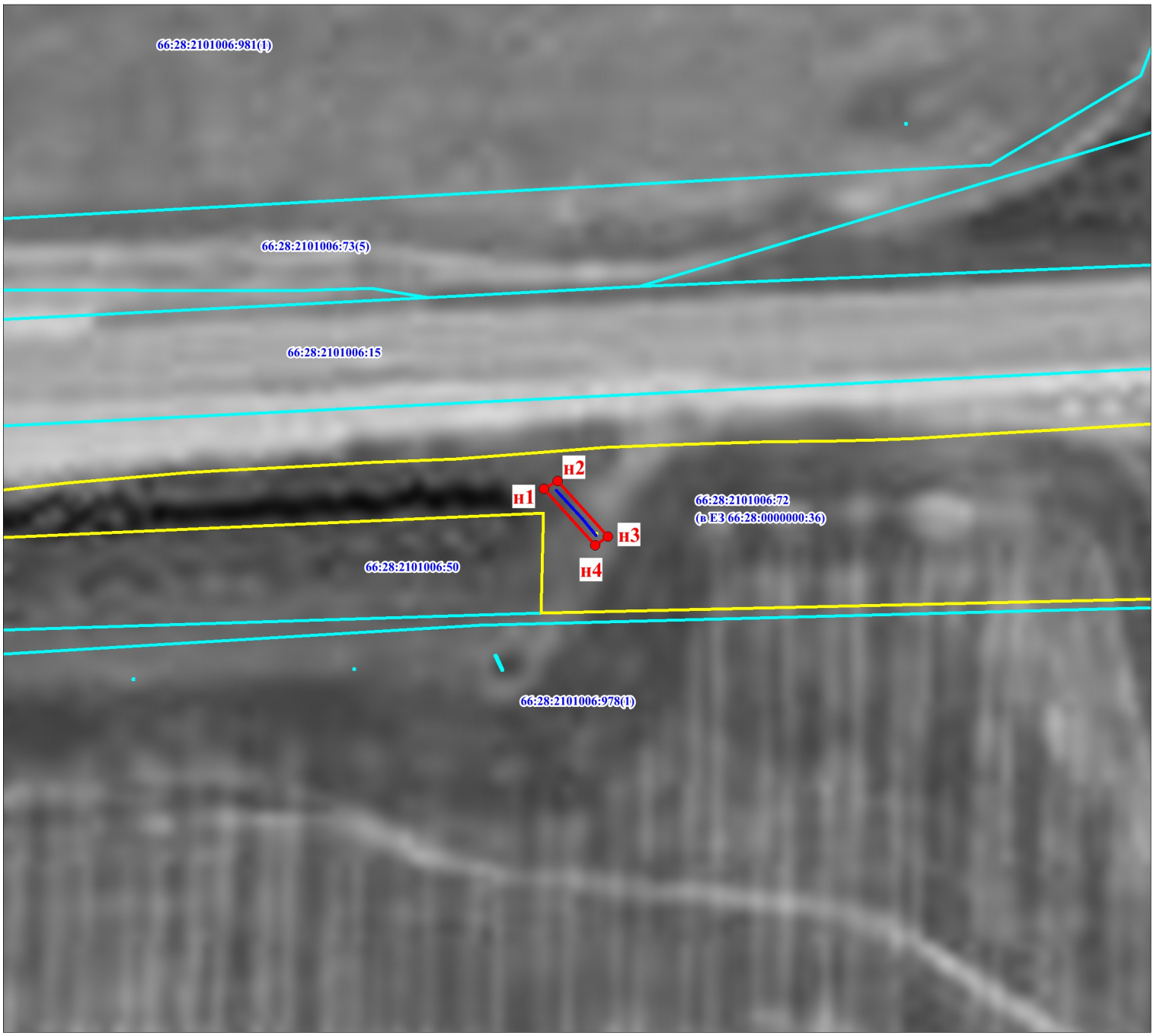

Масштаб 1:1500

Условные обозначения:

66:28:2101006 - кадастровый квартал

:72 - кадастровый номер земельного участка

- проектные границы публичного сервитута

- направление проектируемой трассы

- граница земельного участка, в отношении которого испрашивается публичный сервитут

- границы земельных участков по сведениям ЕГРН

н1 - обозначение характерной точки границ ПС

Ведомость координат		
:ЗУ1 площадью 78 кв. м.		
Обозначение характерных точек границ	**x**	**y**
н1	420897,10	2357854,90
н2	420899,00	2357858,48
н3	420883,98	2357871,04
н4	420881,82	2357867,66
н1	420897,10	2357854,90